

## 肇慶融創鼎湖府,62萬一間,裝修三房,香港高鐵80分鐘直達

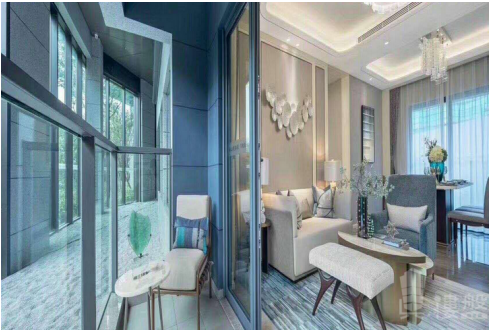

### Agent Info

Name: 王之琳 GiGi  
Position: 高級客戶經理  
Mobile Phone (852) 68102770  
(WhatsApp):

Phone  
Number:  
Company 大灣區置家興業

Name:  
Company  
Phone:

About Us: 我是廣東人，10歲時獨自去澳洲讀書，之後回國大家叫我「海歸」派，我樂於挑戰困難，您想到的難題，我會盡力努力地去完成。大灣區，免費睇樓團，天天出發，珠海、中山、深圳、東莞、惠州、廣州、佛山、肇慶、江門。



### Listing details

Title: 肇慶融創鼎湖府,62萬一間,裝修三房,香港高鐵80分鐘直達

### Description:

#### 肇慶融創鼎湖府

融創中國，2017年全國房企4強，享譽15載，持之以恆為客戶專注打造高端之作，項目遍及全國70座城，打造近340個高端精品項目。融創中國繼2017年於肇慶四會開發首個百萬方生活大城融創書院豪庭後，再度擇址肇慶，落子鼎湖，將首個經典府係作品帶到肇慶。

融創鼎湖府位於鼎湖區鼎湖大道旁，周邊一輕軌、兩高鐵、三高速，暢享雙城及廣佛肇生活圈；鼎湖中學附屬學校、小區自建18班幼兒園等周邊優質學府；毗鄰西江羚羊山，享山水相連無邊美景。項目內全南向恢弘佈局多角度採光攬景，點陣式設計新中式雙中軸園林，開闊視野與私密居住兼得。

車位總數：地上208個，地下2467，合計2675個內部配套：

項目自建18班幼兒園、泛空間、健身房、健康跑道、兒童場地、綜合性廣場、全民健身器械、快遞櫃、園區服務中心。

#### 道路交通：

鼎湖大道為肇慶東進主動脈，連接端州大衝-肇慶東站，全程無紅綠燈，雙向8車道，時速可達60km/h。預計18年中通車。（信息來源：西江網）項目就處於鼎湖大道旁，距肇慶市端州區、肇慶新區均約10公里，可快速穿梭。項目距佛山約40公里，距廣州約110公里。距廣佛肇高速鼎湖入口約6公里，廣佛肇、廣賀、廣昆、珠三角環線高速已建成通車。項目距離廣佛肇城際輕軌（鼎湖山站）約6公里車程；距離肇慶東站約12公

里車程，快速出行非常便捷。

周邊商業：

約2公里範圍內：

購物-廣東省文明城市市場坑口市場、嘉信富地廣場、美宜佳、好家源超市

銀行-中國銀行、建設銀行、郵政儲蓄行、工商銀行、廣發銀行

餐飲-西江漁港、大家樂漁港、茂宣小館、漁民新村、天香園酒樓、天天漁港、綠然居、凱旋門西餐廳、農家樂莊園

約10公里車程內：星湖國際廣場、益華國際廣場、凱德廣場、星城廣場、敏捷城等大型商mall

周邊景觀：

鼎湖山4A級景區、紫雲谷、九龍湖風景區

周邊交通：

項目交通條件優越，肇慶擁有2高鐵+1城軌+5高速，盡享交通便利。高

鐵：南廣鐵路、廣貴高鐵（肇慶東站、端州站）

城軌：廣佛肇城際輕軌（鼎湖山站）

高速：廣佛肇、廣賀、廣昆、二廣、肇花，5條高速

周邊公園：

鼎湖碧蓮湖公園、羚羊山森林公園（約800米）

周邊醫院：

鼎湖金域醫療科研城、肇慶第一人民醫院（三甲）、中山大學附屬三醫院肇慶醫院（三甲）、北大醫療肇慶康復醫院、鼎湖區中醫院、鼎湖人民醫院（二甲）、廣東省工人醫院鼎湖分院、肇慶復退軍人醫院

周邊學校：

小學：桂城中心小學、逸夫小學、羅隱小學、迪村小學、廣利中心小學、鼎湖中學附屬學校 中學：鼎湖中學（省一級）、廣利中學、桂城初中、鼎湖區實驗中學、北京師範大學肇慶附屬學校。高校：肇慶醫學高級等專科學校、肇慶學院、廣東理工學院（鼎湖校區）

Property text: 融創鼎湖府,肇慶融創鼎湖府,肇慶樓盤

Get the latest price list: (852) 68102770

索取平面圖: (852) 68102770

Make an appointment: (852) 68102770

## Property information

Posted by: Agent  
Property type: Apartment  
New/Second-hand: New Property  
Property for: Sale  
Price: ¥ 620,000  
Gross Area (sq. ft.): 1022 ft  
Bedrooms: 3

Bathrooms: 2  
Reference No.: RF138179  
Posted / Updated on: Nov 14, 2021

## Location

Area: Greater Bay Area  
District: Zhaoqing  
Road / Street: 肇慶市鼎湖區鼎湖大道與桃園路  
Estate / Building: 融創鼎湖府 - 肇慶樓盤

## Facilities

Car Park: Yes  
Property Features: Living Room, Balcony, Dining Room  
Estate / Building Facilities: Swimming Pool, Club house, Jacuzzi, Gym, 24-hours security, Shuttle bus, Barbecue area, Playground